2025년 상반기 광진경제허브센터 독립형 신규 입주기업 모집 공고

우수한 창업기업 발굴 및 기업별 단계에 맞는 컨설팅, 투자 연계 등을 지원하기 위해 광진경제허브센터에 입주할 기업을 아래와 같이 모집하오니 역량 있는 창업기업의 많은 신청을 바랍니다.

2024년 12월 23일

광진경제허브센터장

1 모집 개요

❑ 센터위치 : 광진구 광나루로474(키움관), 광나루로 478(도약관)

❑ 입주구분 :

구 분	독립형 입주
대 상	초기창업기업 또는 벤처인증기업 (벤처기업육성에 관한 특별조치법 제2조제1항에 해당되는 기업)
형 태	5~15평형 단독 사무공간
규 모	36개실
공 간 사 진	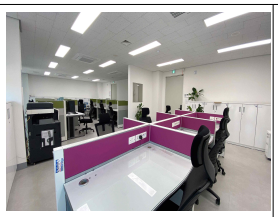 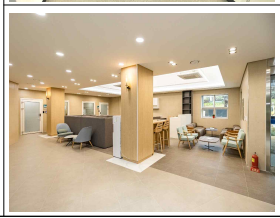 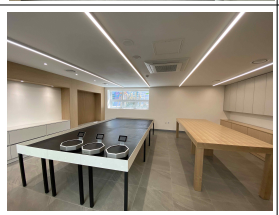 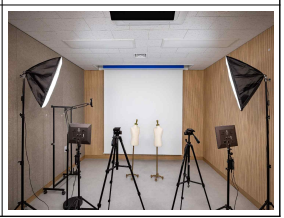

❑ 입주기간 : 최초 1년(연장 평가를 통해 최대 5년까지 연장)

❑ 특화분야

❍ 디지털 트랜스포메이션(DX) 솔루션을 제공하는 기술기반 창업 기업

- AI 기반 비즈니스 데이터 솔루션
- 자율주행 및 미래 모빌리티 솔루션
- 바이오/헬스/에너지
- 빅데이터 및 네트워크 기반 솔루션
- 스마트시티/스마트팩토리
- 로보틱스(Robotics)
- 기타 팁스(TIPS) 및 딥테크(DeepTech) 기술 분야 솔루션

2 신청방법 및 대상

❑ 모집규모 : 5~15평형 단독 입주 22개사 내외

❑ **신청기간 : 2024. 12. 23.(월) ~ 2025. 1. 31.(금)까지**

❑ 신청방법 : 신청서 및 사업계획서 양식 작성 및 증빙서류 첨부하여 이메일 제출

❍ **제출처 : gwangjinbi@enslpartners.com**

❑ 신청대상

❍ 초기창업기업 및 예비창업자

❍ 또는 벤처기업육성에 관한 특별조치법 제2조제1항 해당 기업*

* 모집공고 기간 내 해당하는 유효기간의 벤처기업인증확인서 증빙

❑ 신청제외대상

❍ 법인등기부등본 상 본점 이전이 불가한 창업기업

❍ 폐수, 소음, 진동, 악취 등 환경공해업종

❍ 금융기관으로부터 불량거래자로 규제중인 자

❍ 휴·폐업중인 자 또는 지방세 및 국세 체납자 등

❍ 기타 입주 시 단순 영업행위 등 입주가 부적합하다고 인정되는 자

3 선정 절차 및 안내사항

1 모집 및 선발

- ❍ 모집공고 : 2024. 12. 23.(월) ~ 2025. 1. 31.(금) 까지
- ❍ 서류평가 : 2025. 2. 5.(수)
- ❍ 발표평가 : 2025. 2. 12.(수)
- ❍ 선정결과 : 심사 후 4주 이내 선정기업 개별 통보

* 센터 운영 사정에 따라 일정은 변동될 수 있음

2 입주 및 계약

- ❍ 입주 오리엔테이션 : 2025년 03월 1주
- ❍ 입주 예정일 : 2025년 3월 15일
- ❍ 계약 체결 : 입주 통보 후 15일 이내, 오리엔테이션 간 계약서 작성
- ❍ 임대료 및 기타 시설 이용료 : 추후 안내

구 분	독립형 입주		
연간 임대료 (일시납)	평형에 따라 임대료 상이함 * 실 평수 연간 납부금액		
	5평형 기준	7평 기준	15평 기준
	1,200,000 ~ 1,500,000원	1,700,000 ~ 2,400,000원	4,500,000 ~ 5,500,000원
보증금 (퇴거 시 환급)	평당 15만원		
사무 집기류	개별 구비(일부 지원)		
기타 비용	호실별 공과금(전기사용료) 및 공용시설 전기사용료 별도 발생하며 입주자 부담사항으로 추후 안내 예정		

- ❍ 의무사항
  - **입주 후 6개월 이내 센터의 본점 주소지로 발급된 사업자등록증 사본을 제출하여야 함**

3 입주 혜택

❍ 시설

- 독립형 사무공간 제공
- 라이브커머스 스튜디오, 모바일테스트베드 등 업무활용 공간
- 공용 탕비실 및 휴게 공간 제공, 소회의실 및 세미나실, 대강당

❍ 창업 교육프로그램 및 네트워킹 지원

- 매월 정기 프로그램 및 수요 맞춤형 컨설팅 지원

❍ 시드 또는 Pre-A 단계 투자 가능성 검토 및 연계 지원

- AC, VC 투자심사역 미팅 및 IR 기회 제공

❍ R&D 및 정부지원과제 사업계획서 작성 및 스터디 운영

❍ 대기업 오픈이노베이션(Open Innovation) 지원을 통한 PoC 연계

❍ 프리팁스(Pre-TIPS) 및 팁스(TIPS) 자문 및 연계 지원

❍ 전문가 Pool에 의한 경영 및 기술 자문

4 문의처 : 광진경제허브센터 기업지원실 (02-2201-9541)